e.m.直営店舗で配布している "e.m.TABLOID" のアーカイブをご覧いただけます。
現在は販売を終了している商品の情報や過去開催のイベントの情報が掲載されておりますが、再販等のご対応は出来かねますのでご理解・ご了承のほどよろしくお願い申し上げます。

※記事内容は過去のものになります。
※記事内の商品価格は当時のものとなりますのでご了承くださいませ。

MEMO：Jewelryの豆知識「ピアスの始まりとファーストピアス」・・・ピアスの始まりは、「海賊」や「身分を表す」という意味を持って身につけられていた装飾品でした。ファーストピアスは名前の通り、ピアスホールを空けて最初につけるピアスのこと。素材は金属アレルギーが起こりにくいゴールドやプラチナが選ばれているといわれています。

Ne:wS

e.m. MARIAGE BRIDAL FAIR

“Delight”
6.1(Wed.)-7.31(Sun.)

ご結婚おめでとうございます。上記期間中、ブライダルフェアを開催いたします。多くの喜びに満ち溢れるという意味を込めて「Delight」をテーマとし、リングを選ぶ瞬間もおふたりにとって素敵な想い出となるようにご提案いたします。大切な方に真実のこころを捧げるという花言葉を持つ“桜桃”をどこかに感じていただきながらリングとともに歴史を刻むe.m.MARIAGEならではの特別なフェアをお楽しみください。

[SPECIAL]
・マリッジリングケースにおふたりのお名前を刻印
・エンゲージリングにピンクダイヤモンド埋め込みをプレゼント
※詳しくはe.m.ホームページや店頭スタッフへおたずねください。

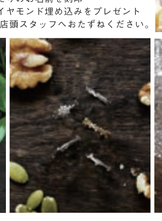
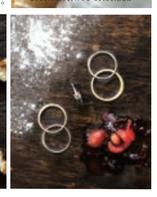

e.m.MARIAGE NEW COLLECTION 6.1(Wed.)

クラシカルなミル打ちでプラチナとゴールドとのコンビのデザイン。エッジの効いたスタイリッシュなマリッジリングや、日々のライフスタイルに合わせたくなるような埋め込みダイヤモンドのエンゲージリングなどトレンドを押さえつつ永くを共に歩むブライダルリングが登場しました。
ぜひe.m.ホームページや店頭にてご覧ください。

CLASKA ウェディングランド11 8.6(Sat.)-8.7(Sun.)

東京都目黒区のホテル「CLASKA」にて開催のブライダルフェアに、e.m.も出展いたします。
e.m.MARIAGEのアイテムを特別な空間でお試しいただけます。高感度なブランドが集まる、魅力的なブライダル空間をお楽しみください。
皆様のご来場を心よりお待ちしております。

8/6(土)11:00-20:00
8/7(日)10:00-18:00
※最終入場は終了時刻の30分前です。

会場：ホテルCLASKA
入場料 500円（CLASKAウォーター＋エコバック付）
お問合わせ先：03-6712-6797(e.m.MARIAGE)

Marché for wedding vol.4 2016 8.26(Fri.)-8/28(Sun.)

ハイセンスなブライダルアイテムを取り扱うブライダルショップCli'O mariageによるブライダルイベント「Marché for wedding vol.4 2016」にe.m.も出展いたします。様々なブランドのこだわりのウェディングアイテムが揃い、ワークショップなどもお楽しみいただけます。
皆様のご来場を心よりお待ちしております。

8/26(金)18:00-20:30
8/27(土)11:00-20:00
8/28(日)10:00-18:00
※最終入場は終了時刻の30分前です。

会場：スパイラルホール（東京・青山/スパイラル3F）
入場料：無料
お問合わせ先：03-6712-6797(e.m.MARIAGE)

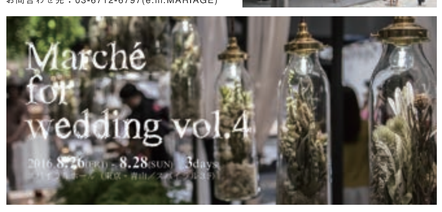

DRESS UP EVERYDAY WORK SHOP ×貴和製作所 inキラリト銀座 7.17(Sun.)

毎回ご好評をいただいておりますDRESS UP EVERYDAYのワークショップ。今回は様々なアクセサリーパーツを販売する貴和製作所とのスペシャル企画で開催いたします。DRESS UP EVERYDAY デザイナーAtsuko Tabuchiが講師として直接レクチャーいたします。
銀座のキラリト銀座内の貴和製作所にて7月17日(日)に開催します。
ご予約、お問い合わせ等は貴和製作所ホームページをご確認ください。
アクセサリーパーツが並ぶワクワクする店内で、オリジナルアクセサリーを制作しましょう！

L'atelier de DRESS UP EVERYDAY RENEWAL OPEN

L'atelier de DRESS UP EVERYDAYが白金に場所を移し,リニューアルオープンいたしました。アトリエ兼ショップであるLatelier de DRESS UP EVERYDAYでは、DRESS UP EVERYDAYのジュエリー以外にもパーツやアクセサリーキットの販売、ワークショップも開催いたします。ブランドも2016年4月で2周年を迎え、さらに魅力的に輝くDRESS UP EVERYDAYのアトリエ兼ショップにぜひお越しください。

〒108-0072 東京都港区白金3-1-13 tel:03-5795-1835

e.m. YOKOHAMA RENEWAL 1st ANNIVERSARY ITEM 6.25(Sat.)

e.m. 横浜店は6月でリニューアルオープンより1周年を迎えます。1周年を記念し、e.m.で永く愛されているキュービックジルコニアリングに横浜店限定カラーが登場いたします。リングのアームは程よいボリューム感で重ね着けも楽しめるスマートなフォルム。お好みのカラーをセレクトして大切な人とペアでも着けられるデザインです。
e.m. 横浜店 tel:045-534-8728

Global Stockists Information 台湾・台北市 Tuan Tuan

日本からも近く、旅行客の往来が年々増加している台湾。近年、台北を中心に日本の人気セレクトショップも多く進出しており、人々のファッションへの感度が高い都市の1つと言われています。そこで今回は、その中でもハイセンスでハイエンドな商品を取り揃えるセレクトショップ“Tuan Tuan”から 最新の台湾のトレンドと人気のアイテムを伺いました。

【トレンド】
・**Romantic Victorian**：日本でもホットなアイテムとして注目されているヴィクトリアンスタイル。昨年は多くのファッションブランドのコレクションでも使用されました。女性の自由な意思が注目されるようになった時代の背景もあり、レースがただの装飾ではなくファッションの主要な構成アイテムとして確立した歴史のあるスタイルです。フェミニンの要素の強いヴィクトリアンスタイルはエレガントさを引き立てるe.m.のパールピアスやリングと合わせて、ワンランク上のコーディネートをするのがおすすめです。
・**Tassel**：2016 SSのファッションウィークでは莫大なインパクトを与えた世界中で人気のタッセル。ヒッピーの代表的なアイテムのタッセルは、どんな洋服にもマッチしチャレンジしやすいアイテム。
揺れるタッセルとDRESS UP EVERYDAYの大振りのパールアイテムを合わせればこの夏、視線を奪うコーディネートとなること間違いなしです！

【人気アイテム】
・**PLAY Comme des Garçons**
クラシックアイテムのハートのロゴは、カジュアルにもフォーマルにも合わせやすく通年人気のアイテム。これからの肌の露出が多くなる季節には、定番アイテムにアクセントとしてe.m.のシルバージュエリーを投入し、自分なりのコーディネートを楽しむのがおすすめです。
・**Mark Cross**
アメリカの老舗レザーブランドのバックとトラベルケースは最高級のマテリアルを使用した高品質アイテム。高級感のあるアクセサリーには、MEHEMのシャープなジュエリーを取り入れて指先まで上品さを演出するのがおすすめです。台湾では、シンプルな中にもこだわりや細かなデザインが際立つアイテムの支持が高いそう。特にe.m.のパールジュエリーはクールなデザインとパールの放つ上品さから、発売開始当初から人気の商品とのことです。

台湾のトレンドを先導するお店として業界トップを走るTuan Tuan。トレンドや、定番、カジュアルからシックまで一つで幅広く取り揃え、世界のトレンドを取り込んだお店ですので、台湾へ行かれる際は是非立ち寄ってみてはいかがでしょうか。

Tuan Tuan（團團）敦南旗艦店 / 台北市大安區敦化南路一段263號
ホームページ▶http://www.msyaming.com

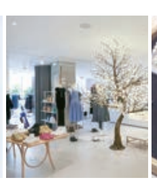
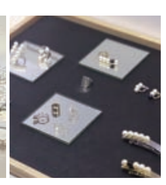

Official SNS

イベント情報 ショップ限定品・その他各ショップのお得な情報を毎日更新しております。

SHOP LIST

JUNE.2016
Vol.010

e.m. TABLOID

Get the latest information, events, recommendations and more.

2016-17 A/W NEW COLLECTION Page 2
Summer bride Page 3
e.m. NEWS Page 4
e.m. MARIAGE

L'atelier de DRESS UP EVERYDAY RENEWAL OPEN

e.m. YOKOHAMA 1st ANNIVERSARY ITEM

e.m.group which designs original jewelry and interiors was established by Eijiro Nakatani and Masayoshi Tobita in 1996, under the concepts of “Creating happiness” and “Creating what has never been done”.Our designers' liberal way of thinking and the little treasures of their creativities have enchanted lots of people all over the world.Our work is not limited to designing jewelry and interiors, but also includes directing graphic and space designs.

e.m.WEBSHOP http://emwebshop.com

e.m.WEBSHOP(オフィシャル通販サイト)では数多くのe.m.groupのジュエリーを販売しております。これからのシーズンは洋服も軽やかになり、ジュエリーで着飾りたい季節。
e.m.WEBSHOPで人気のジュエリーをご紹介します!
※表示価格はすべて税抜きです。※2016年4月より、e.m.WEBSHOPの定休日を変更いたしました。詳細はe.m.WEBSHOPのサイトをご覧ください。

RANKING

NO.1 商品番号:0502-AP78 ¥9,000
「キュービックジルコニアとクモのチェーンピアス」

NO.2 商品番号:0102-AB08 ¥31,000
「キュービックジルコニアの3連バングル」

NO.3 商品番号:WEB-AP03 ¥9,000
「キュービックジルコニアのパールキャッチピアス」

※パールキャッチを4色からセレクトできます。

e.m. 20th ANNIVERSARY YEAR

e.m.は2016年11月に20周年を迎えます。
デザイナーふたりだけで始まったe.m。国内外のセレクトショップで展開していただき、全国に直営店も構え、多くのお客様に支えられながら20年間成長し続けてきました。
“みんながよろこぶモノづくり” “ありそでなさそなモノづくり”ブランド設立時からのコンセプトである、幸せの象徴をe.m.はこれからも様々なカタチで作り続けます。
2016年はe.m. 20th ANNIVERSARY YEARとしてジュエリーのみにとどまらず、スペシャルな商品を展開する予定です。
20年目のe.m.にどうぞご期待ください。

e.m. 2016-17 A/W NEW COLLECTION 7.6(Wed.) / 8.3(Wed.)

2016-17 A/W NEW COLLECTION 7.6(Wed.) / 8.3(Wed.)

2016-17A/W NEW COLLECTIONを発表いたします。各ブランドがコレクションテーマを持ち、ジュエリーの概念にとらわれない独創的なシルエットが光るコレクションです。e.m.が生み出すクリエーションをぜひご覧ください。
※取り扱いブランド・商品は店舗によりことなります。e.m.ホームページをご覧ください。

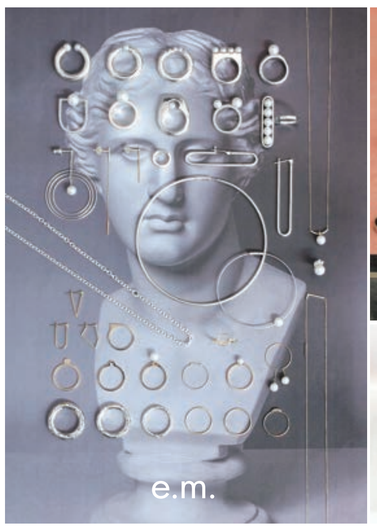

LOVE BY e.m.

DRESS UP EVERYDAY 2016-17 A/W NEW COLLECTION

7月6日(水)からDRESS UP EVERYDAY 2016-17 A/W NEW COLLECTIONを発売いたします。今回のコレクションテーマは「Amethyst Garden」。月夜に照らされた空想の庭をイメージし、幻想的で夢のような世界を表現しています。美しく魅力的で艶のある香りのチュベローズをモチーフにしたジュエリーや、スワロフスキーパールを使用した品のあるジュエリーが登場します。使いやすさと着け心地にこだわったヘッドアクセサリーもおすすめです。柔らかく、優しいジュエリーが揃うDRESS UP EVERYDAYの新作をご覧ください。

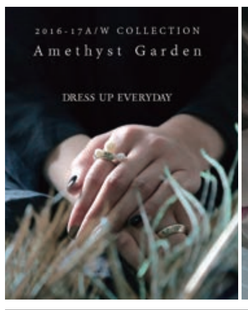

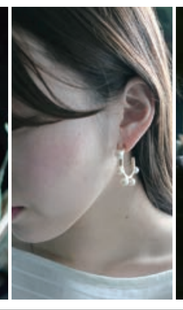
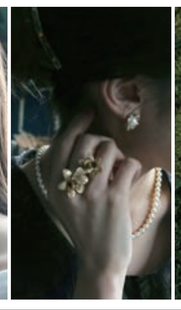

インテリア販売・リース

e.m.のデザイナーが世界中から集めたヴィンテージ・アンティークの小物や家具、オリジナルのインテリアに溢れたShowroom。2016年6月より白金から中延に引っ越しをし、リニューアルオープンを迎えます。ハンガーラックやテーブル、鏡などの什器から剥製、シャンデリア、小瓶やカトラリーなど幅広いアイテムが並ぶ店内。時代を超えて大事にされてきた商品をぜひ探しに来てください。きっとお気に入りの品が見つかるはず。雑誌や広告の撮影のみならず、結婚式や展示会など様々な用途でご利用いただけます。お気軽にお問い合わせください。
◆Showroom（インテリアのみのお取り扱いとなります）
〒142-0053 東京都品川区西中延1-2-30 1F、B1F
tel: 03-6712-6797 email: interior@em-grp.com
武蔵小山駅/戸越銀座駅より徒歩10分
※ご来店はアポイント制となっております。
※カタログはe.m.ホームページよりご覧いただけます。

e.m. STAFF #10 ASAKO MISONO

こんにちは、御園生です。e.m.MARIAGEを担当しております。今年の2月に、福岡の店舗より東京へやってまいりました。福岡のe.m.では5年間を過ごし、たくさんの素敵な出会いが今の私の大きな支えになっています。それはきっと東京も同じで、毎日が刺激的な出会いの連続でホームシック気味だった私をあたたかく包んでくれました。また、e.m.MARIAGEもこの春より白金から青山に引っ越しをしてブライダル専門サロンとなりました。更に素敵な空間となった場所で皆様とお会いできることを楽しみにしています!こちらはe.m.MARIAGEのみの取扱いとなり予約制ではございますが、「みそのさんいるかな？」とお気軽にご連絡ください。

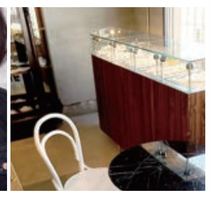

BIRTHSTONE

June・July・August
誕生石は、自分が生まれた月にちなんだ宝石。
生まれた月は誰にとっても特別です。身につけることで、身を守るなどの幸運を呼ぶといわれています。

6月：【パール】宝石言葉：健康・純真・長寿
7月：【ルビー】宝石言葉：情熱・勇気
8月：【ペリドット】宝石言葉：幸福・夫婦愛

[e.m. OMOTESANDO BIRTHSTONE RING]
e.m. 表参道店に12石の天然石からセレクトできる「BIRTHSTONE RING」が登場。リングのアームにデザインが施されており、光が当たるたびにきらきらと輝きます。自分の誕生石はもちろん、お好きなカラーの天然石を選んで自分だけのお守りに…。

e.m. STYLE RECOMMENDATION

Summer bride

爽やかな日差しと、気持ちよい風が心から幸せな空気で包んでくれる暖かい季節の結婚式。古くから語り継がれている言い伝えや、この季節の結婚式にまつわる素敵なお話をご紹介します。

White Flower

花婿からのプロポーズの証であるウェディングブーケ。昔、婚約した恋人が男性から女性に毎日花を贈るという習慣があったそうです。それがいつしか形を変えて、結婚式の朝、花婿から花嫁に花束が贈られるようになり、これがウェディングブーケの始まりとされています。ウェディングブーケで使用される白い花。白い花はウェディングにふさわしい素敵な花言葉をもつ花が多くあります。例えば、白いバラは「尊敬・純潔・約束を守る」という意味と、真っ白な姿から何色にでも染まる可能性を秘めたその様子に、私はあなたにふさわしいという意味もあります。また、春から初夏に咲く花である、スズランは「永遠」という花言葉があり、爽やかで甘い香りと愛らしい見た目は結婚をする方へのプレゼントとしてもおすすめです。

Wedding in the rain

誰もが一度はあこがれるジューンブライド。日本ではこの時期は梅雨と重なり天気が心配でもあります。
6月から7月にかけての結婚式は「雨」の心配もあり、避けてしまいがちな方もいるはず。しかし、「雨の日の結婚式」はとても神聖な意味があります。新たな幸せに向かって歩き出す2人のために、神様が2人の一生分の涙を流してくれるといわれています。また、ジューンブライドの発祥であるヨーロッパでは、「雨の日の結婚式は幸運をもたらす」という古くからの言い伝えもあります。愛郷なイメージの雨もプラスにして、2人の最高のタイミングで心に残る結婚式を…

Peridot

8月の誕生石でもあるペリドット。ペリドットは太陽の宝石とも呼ばれ、夏の日差しにぴったりな宝石です。
また、夫婦関係に幸福をもたらすと言い伝えがあり、「夫婦の幸福」という宝石言葉もあります。マリッジ、エンゲージリングに合わせてペリドットのリングを重ねて身に着けるのもおすすめです。2人の幸せを願い、ゲストの方がペリドットのジュエリーを身に着けて結婚式に出席するのも素敵ですね。

Layered Jewelry

シルバー、K18イエローゴールド、ダイヤモンド、天然石のカラフルストーン、パール、キュービックジルコニア…。ジュエリーでも様々な素材、カラー、特徴があり、それぞれに魅力があふれています。
身に着けることで自分を高めてくれるジュエリー。見ているだけで心が躍る存在。「ジュエリーの着け方」にルールはありません。ジュエリーを身に着ける楽しさを感じられるコーディネートをご紹介します。

silver

涼く優しいパールとクールな印象のシルバーカラーの組み合わせは涼しげな印象に。ボリュームのあるリングもパールをミックスすると柔らかいイメージになるので、ボリュームジュエリーに抵抗がある方でも取り入れやすいコーディネートです。

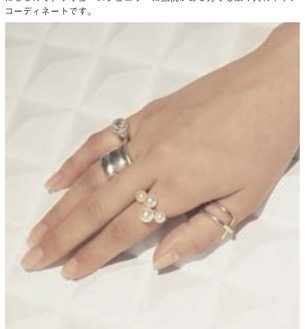

gold

天然石の様々な色合いを活かす、ゴールドカラー。
誕生石やお気に入りの天然石を選び、重ね着けのコーディネートを考えるのもワクワクするはず。肌なじみも良いゴールドカラーはたくさんレイヤードするのがおすすめです。遊びのあるデザインをプラスして、ジュエリーを楽しみましょう！

mix

シルバー、ゴールドをミックスして着けるのが上級者コーディネートと思われがちですが、素材やカラーにとらわれず自分のお気に入りを重ねればとっておきのコーディネートになるはず。ジュエリーで毎日が楽しくなる、自分だけのコーディネートを見つけてください。

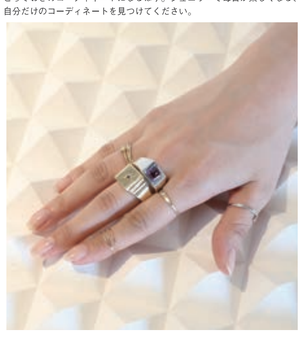

Choker
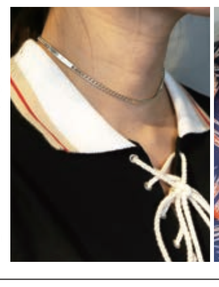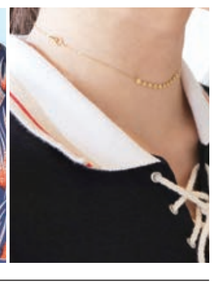
首を細くすっきり見せてくれるチョーカー。少し個性が強いイメージもありますが、デザインや合わせる洋服によって雰囲気が変わり、存在感を楽しめるジュエリーです。
コーディネート次第でクラシカルなイメージにも、クールでアーバンなイメージにもなるチョーカー。この夏のワードローブのひとつに加えたいアイテムです。
e.m.では新たなチョーカーの提案として、お持ちのブレスレットをチョーカーに変えることができるChoker Chainを発売します。ブレスレットにつなげるとチョーカーのように着けることができるChoker Chain。シンプルなブレスレットとしても使用でき、2wayで使うことができます。コーディネートの幅も広がり、チョーカーとしてもブレスレットとしても楽しめる大活躍なアイテム。ぜひこの夏はチョーカーで旬な首元を！